# COMUNE DI APRILIA

Provincia di Latina

PROGETTO PER LA REALIZZAZIONE DI UN FABBRICATO DA ADIBIRE AD ATTIVITA' SOCIALI DELLA **"FONDAZIONE COME NOI CORASANITI GRAZIONO VINCENZO ONLUS"** CON SEDE IN APRILIA (LT) VIA DELLE MARGHERITE 125

**OGGETTO:** Stralci, Planimetria, Dati, Piante, Prospetti, Sezione.

**GIUGNO 2015**

**IL RICHIEDENTE**

FONDAZIONE COME NOI
"CORASANITI GRAZIANO VINCENZO" ONLUS
IL PRESIDENTE DEL CDA
ANNINO GIOVANNI

**IL TECNICO**

GEOM. COSER LUCIANO
ALBO N° 1352

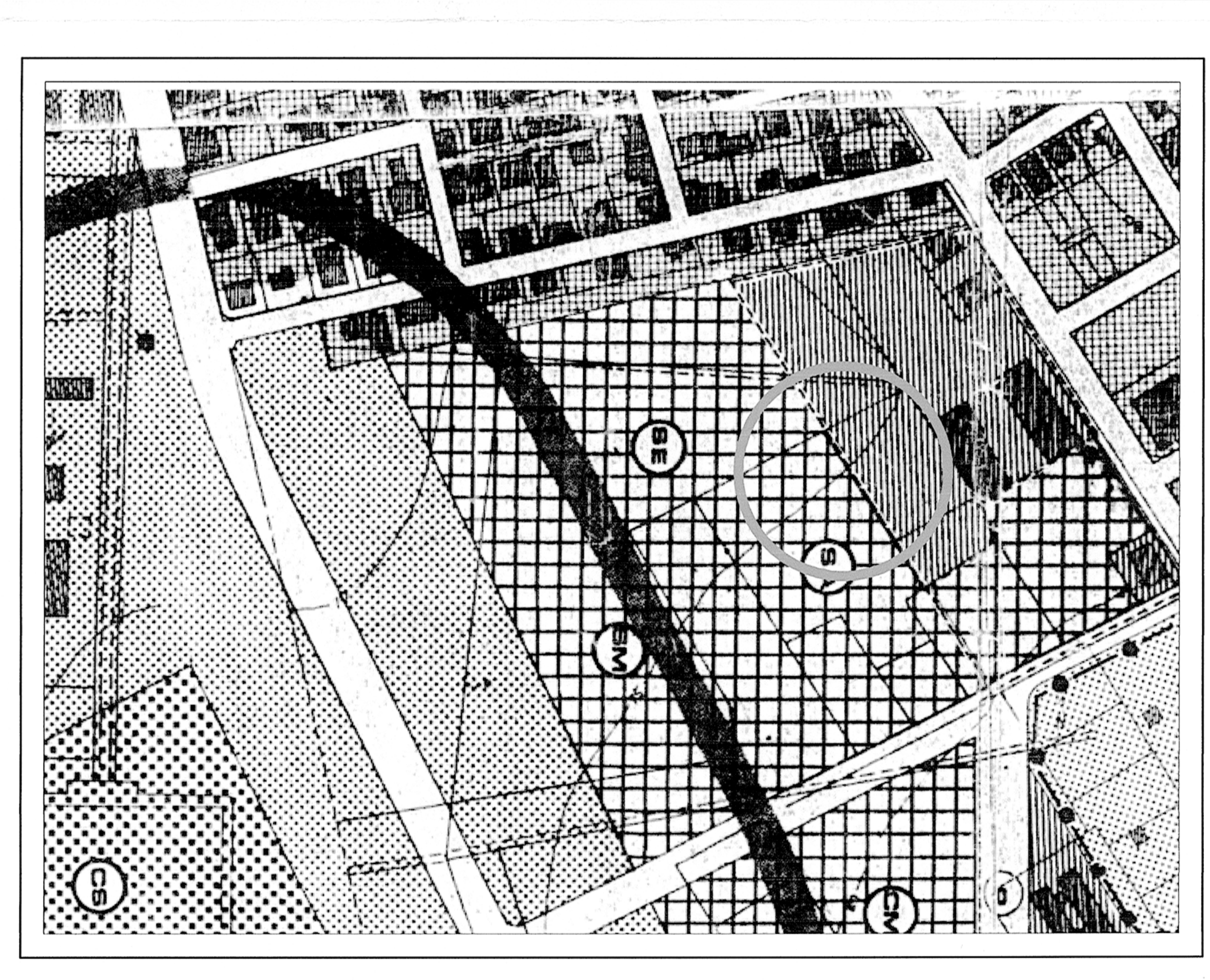

STRALCIO PRG TAV. 7 RAPP. 1:2000

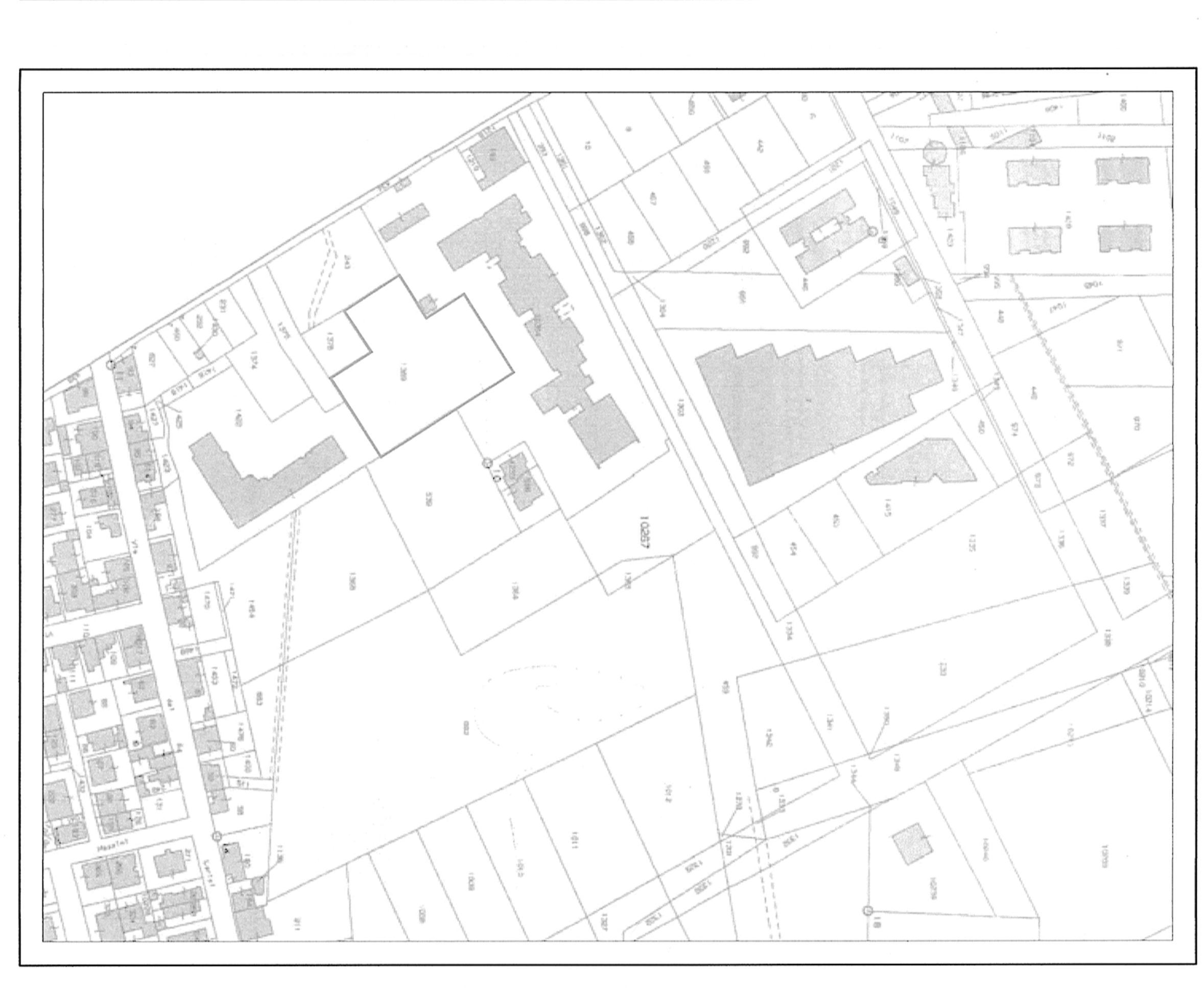

STRALCIO CATASTALE RAPP. 1:2000
foglio 48 part. 1369 mq. 3418,00 Proprietà COMUNE DI APRILIA

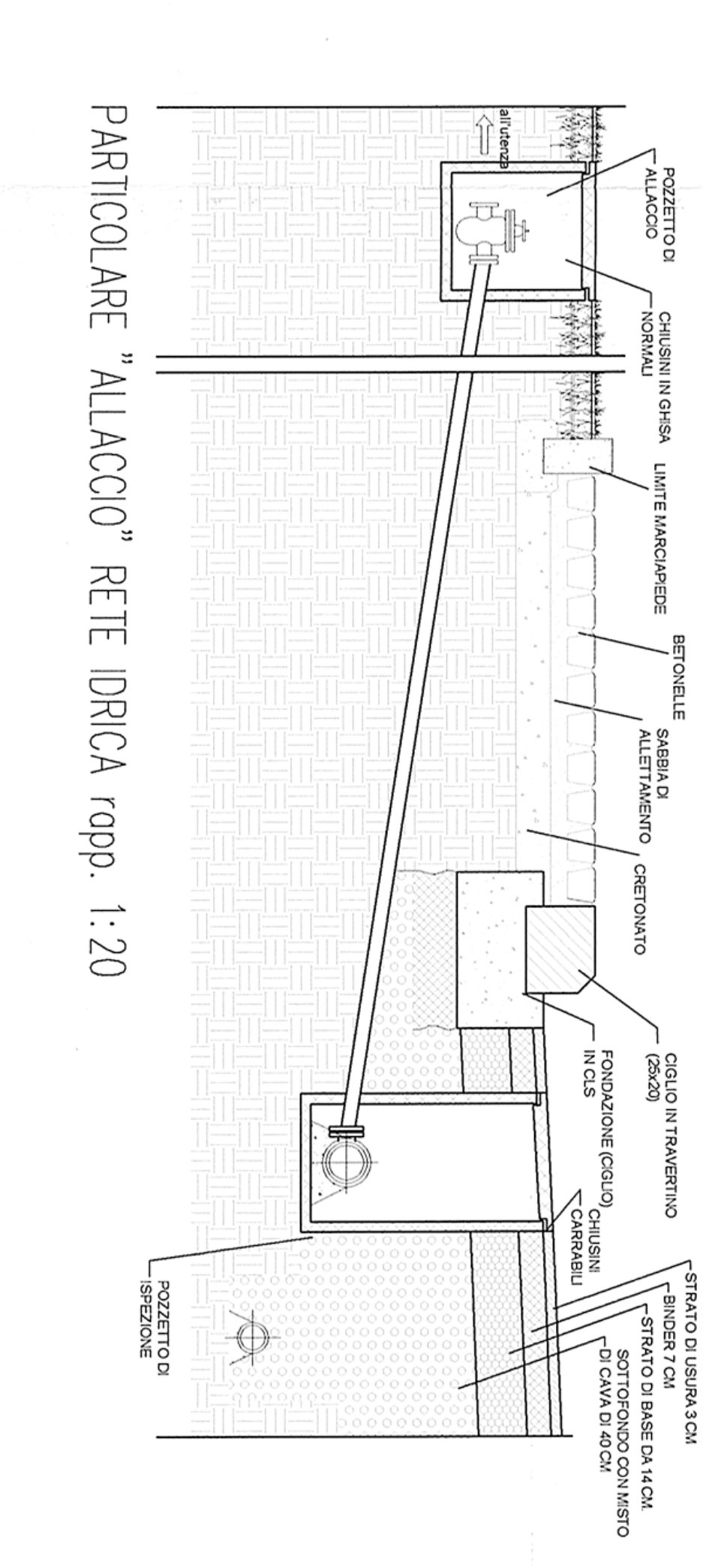

POZZETTO DI ALLACCIO
CHIUSINI IN GHISA NORMALI
LIMITE MARCIAPIEDE
BETONELLE
SABBIA DI ALLETTAMENTO
CRETONATO
CIGLIO IN TRAVERTINO (20x25)
FONDAZIONE (CIGLIO) IN CLS
CHIUSINI CARRABILI
STRATO DI USURA 3 CM
BINDER 7 CM
STRATO DI BASE DA 14 CM
SOTTOFONDO CON MISTO DI CAVA DI 40 CM
POZZETTO DI ISPEZIONE

PARTICOLARE "ALLACCIO" RETE IDRICA rapp. 1:20

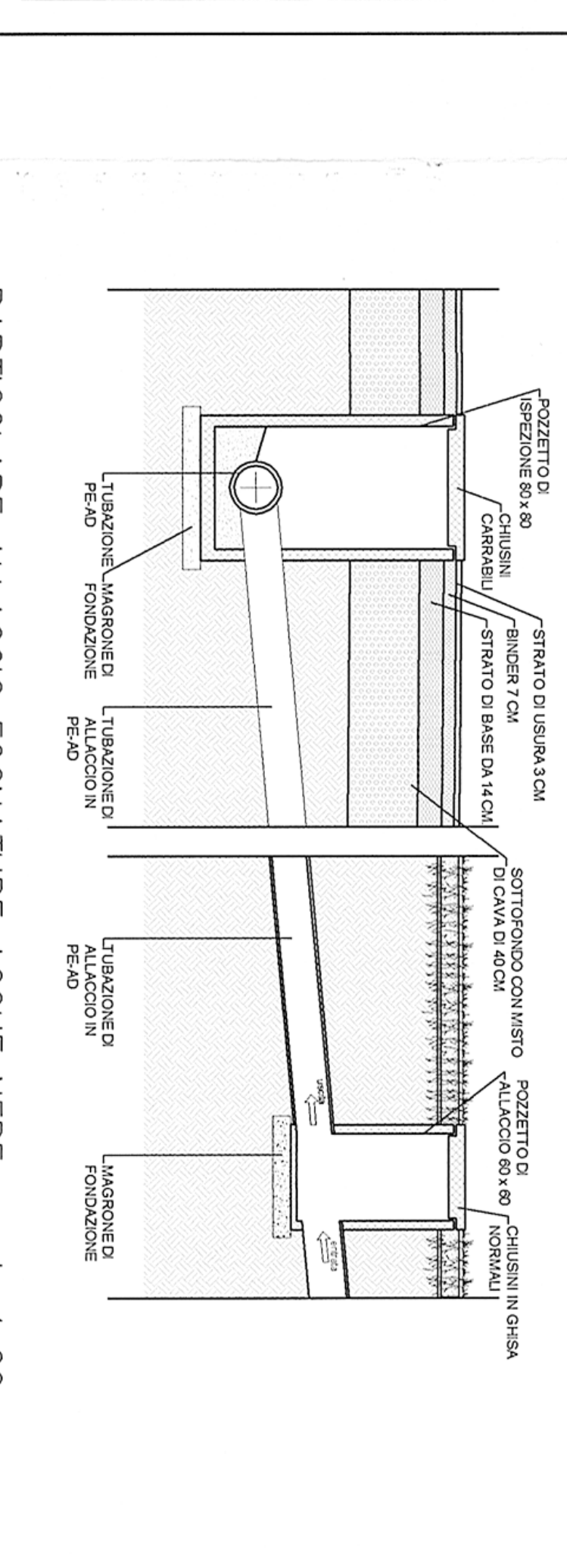

TUBAZIONE DI PE-AD
MAGRONE DI FONDAZIONE
TUBAZIONE DI ALLACCIO IN PE-AD
POZZETTO DI ISPEZIONE 60 x 60
CHIUSINI CARRABILI
STRATO DI USURA 3 CM
BINDER 7 CM
STRATO DI BASE DA 14 CM
SOTTOFONDO CON MISTO DI CAVA DI 40 CM
POZZETTO DI ALLACCIO 60 x 60
CHIUSINI IN GHISA NORMALI

PARTICOLARE ALLACCIO FOGNATURE ACQUE NERE scala 1:20

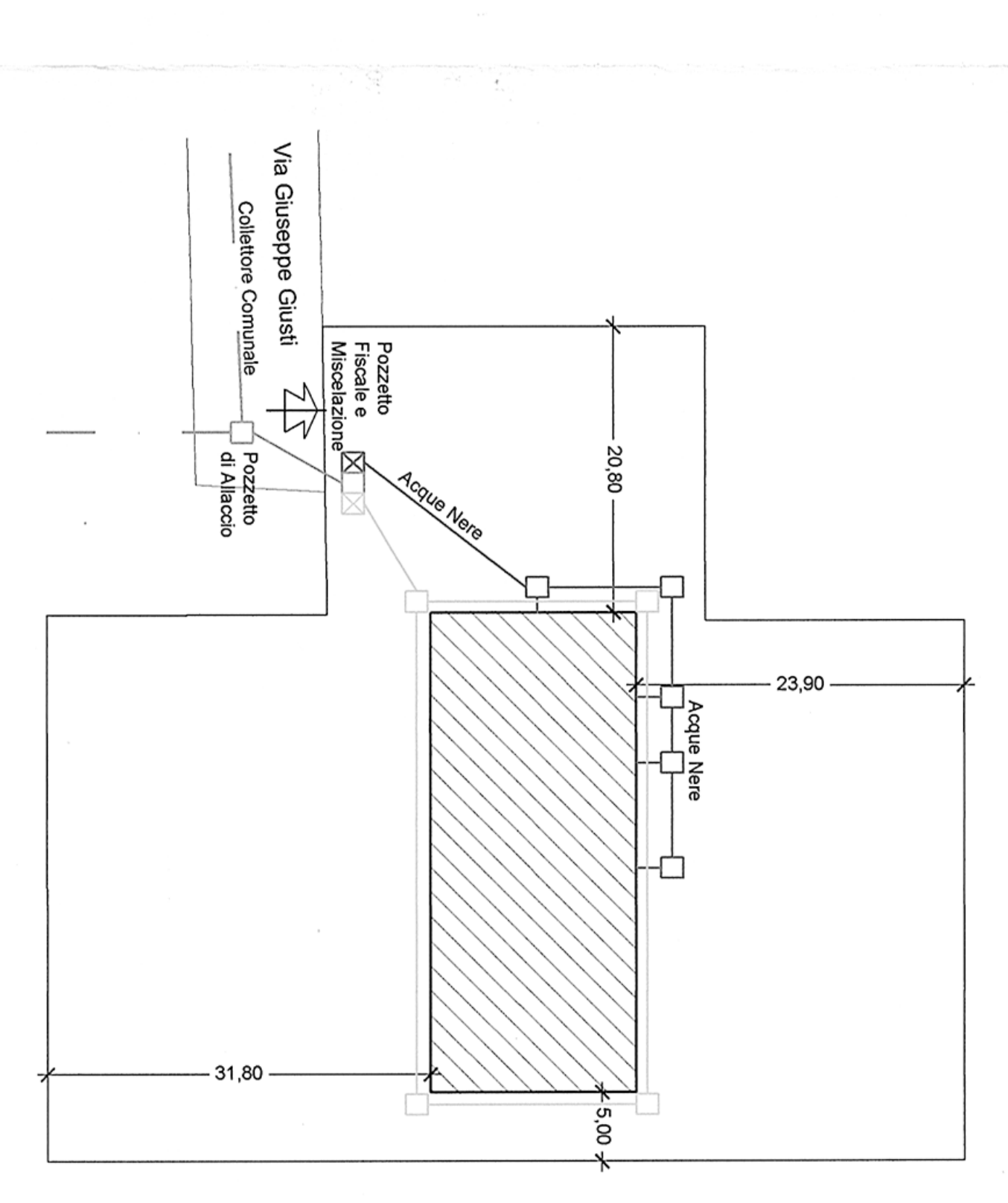

Via Giuseppe Giusti
Collettore Comunale
Pozzetto Fiscale e Miscelazione
Pozzetto di Allaccio
Acque Nere
Acque Nere
20,80
23,90
31,80
5,00

PLANIMETRIA UBICATIVA RAPP. 1:500

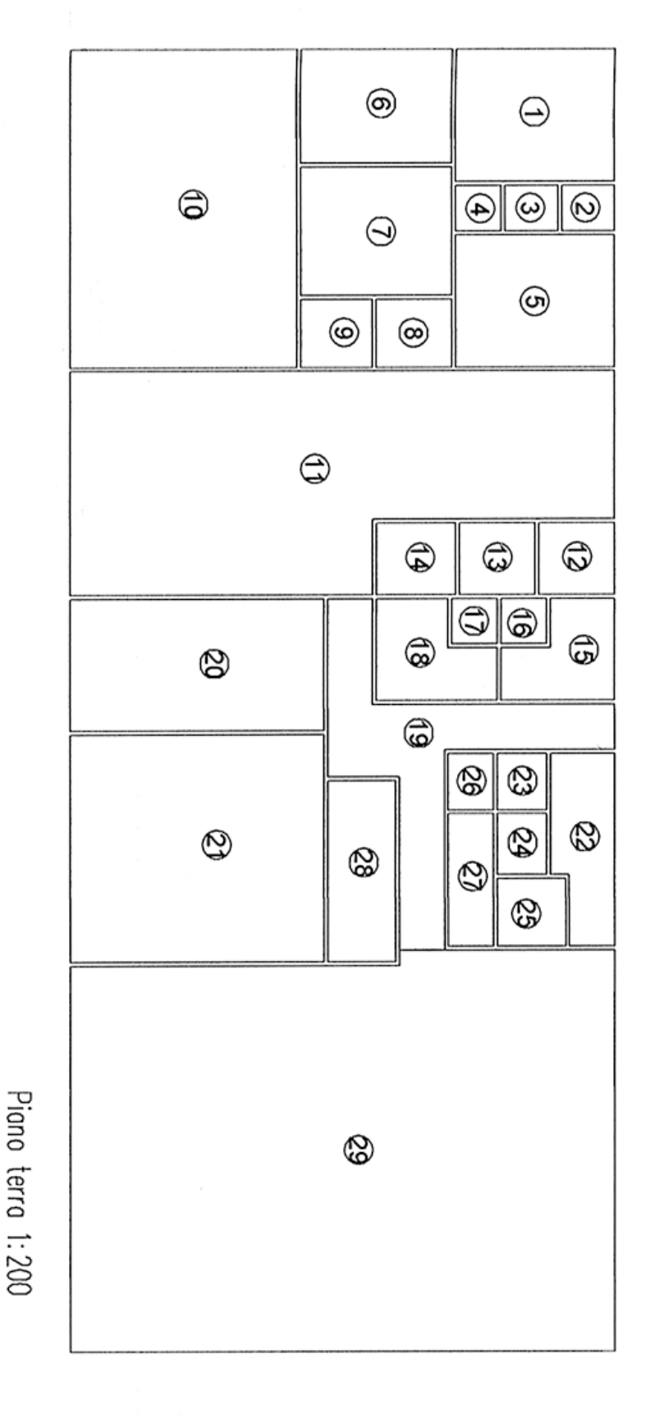

①
②
③
④
⑤
⑥
⑦
⑧
⑨
⑩
⑪
⑫
⑬
⑭
⑮
⑯
⑰
⑱
⑲
⑳
㉑
㉒
㉓
㉔
㉕
㉖
㉗
㉘
㉙

Piano terra 1:200

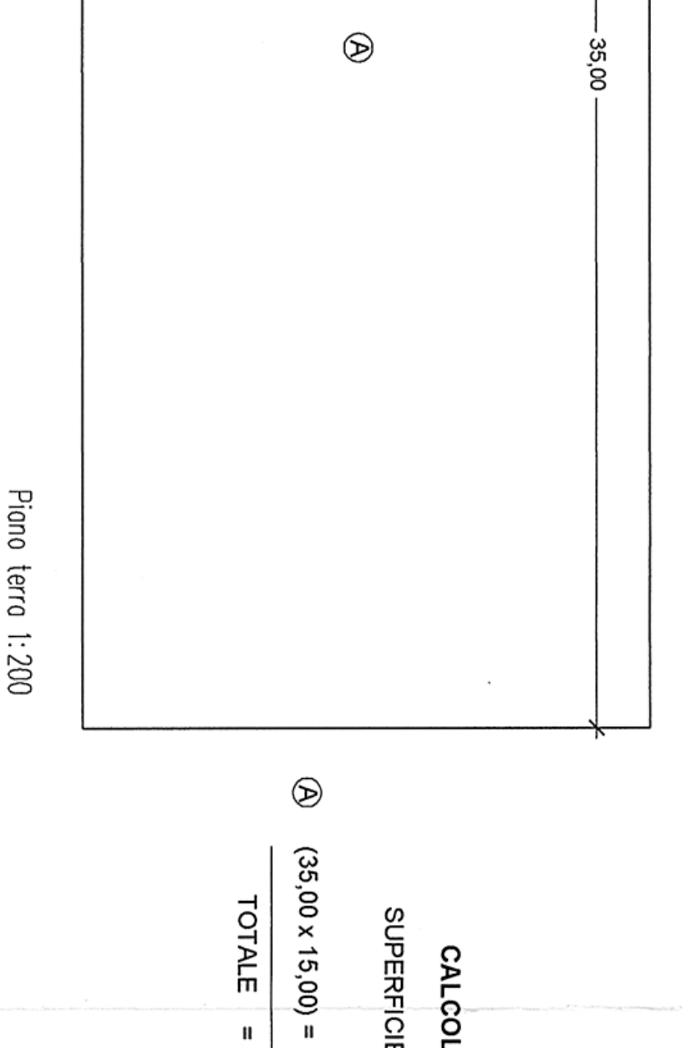

Piano terra 1:200

**CALCOLO VOLUME PIANO TERRA**

| SUPERFICIE COPERTA | VOLUME |
|---|---|
| Ⓐ (35,00 x 15,00) = MQ. 525,00 x H 5,00 = | Mc. 2625,00 |
| TOTALE = MQ. 525,00 | MC. 2625,00 |

CALCOLO SUPERFICI

| Superfici Utili | Superfici Finestre Presoritte | Superfici Finestre in Progetto |
|---|---|---|
| ① mq. 14,70 | mq. 1,84 | mq. 3,36 |
| ② mq. 1,68 | ------------ | ------------ |
| ③ mq. 1,68 | ------------ | ------------ |
| ④ mq. 1,44 | ------------ | ------------ |
| ⑤ mq. 14,70 | ------------ | ------------ |
| ⑥ mq. 12,00 | mq. 1,50 | mq. 3,36 |
| ⑦ mq. 13,80 | mq. 8,00 | mq. 9,48 |
| ⑧ mq. 3,60 | ⑦+⑧ | |
| ⑨ mq. 3,42 | ------------ | ------------ |
| ⑩ mq. 50,40 | mq. 9,02 | mq. 9,12 |
| ⑪ mq. 72,16 | ------------ | ------------ |
| ⑫ mq. 3,80 | ------------ | ------------ |
| ⑬ mq. 3,80 | ------------ | ------------ |
| ⑭ mq. 3,99 | ------------ | ------------ |
| ⑮ mq. 6,41 | ------------ | ------------ |
| ⑯ mq. 1,44 | ------------ | ------------ |
| ⑰ mq. 1,44 | ------------ | ------------ |
| ⑱ mq. 6,95 | ------------ | ------------ |
| ⑲ mq. 20,19 | ------------ | ------------ |
| ⑳ mq. 23,45 | mq. 2,93 | mq. 3,36 |
| ㉑ mq. 40,20 | mq. 5,02 | mq. 5,04 |
| ㉒ mq. 7,72 | ------------ | ------------ |
| ㉓ mq. 1,95 | ------------ | ------------ |
| ㉔ mq. 2,08 | ------------ | ------------ |
| ㉕ mq. 3,24 | ------------ | ------------ |
| ㉖ mq. 1,80 | ------------ | ------------ |
| ㉗ mq. 4,20 | ------------ | ------------ |
| ㉘ mq. 8,64 | ------------ | ------------ |
| ㉙ mq. 149,16 | mq. 18,65 | mq. 19,20 |
| Totale Mq. 479,84 | Mq. 49,96 | Mq. 52,92 |

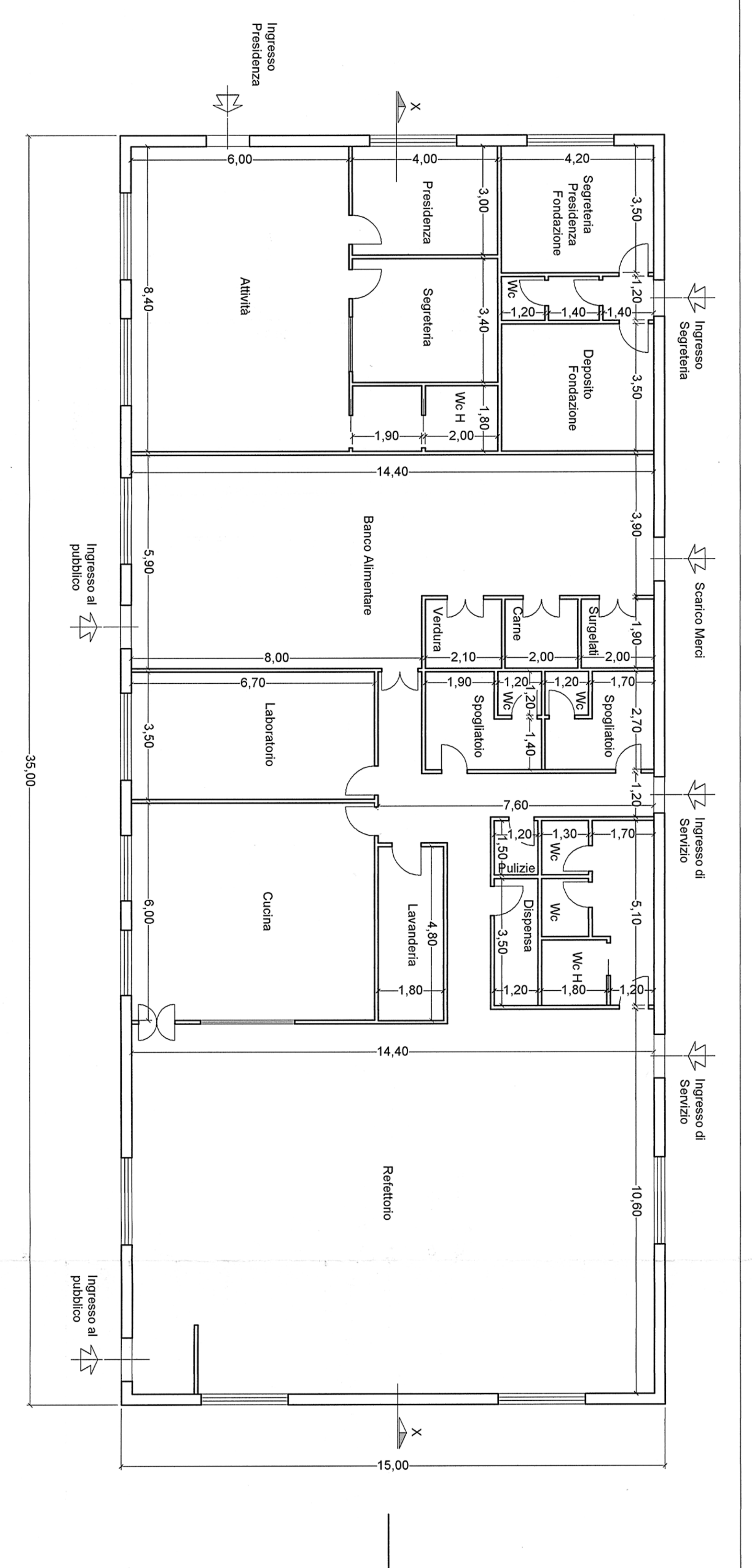

Ingresso Presidenza
X
6,00
4,00
4,20
Presidenza
Segreteria Presidenza Fondazione
3,00
3,50
Attività
8,40
Segreteria
3,40
Wc
1,20
1,40
1,40
1,20
Ingresso Segreteria
Deposito Fondazione
3,50
Wc H
1,80
1,90
2,00
14,40
Banco Alimentare
Ingresso al pubblico
5,90
3,90
Scarico Merci
Verdura
Carne
Surgelati
1,90
8,00
2,10
2,00
2,00
6,70
1,90
1,20
1,20
1,20
1,70
Laboratorio
Spogliatoio
Wc
Spogliatoio
3,50
1,40
2,70
35,00
7,60
1,20
Ingresso di Servizio
1,20
1,30
1,70
Pulizie
1,50
Wc
Wc
Cucina
6,00
Lavanderia
4,80
Dispensa
3,50
5,10
Wc H
1,80
1,20
1,80
1,20
14,40
Ingresso di Servizio
Refettorio
10,60
Ingresso al pubblico
X
15,00

PIANTA PIANO TERRA RAPP. 1:100

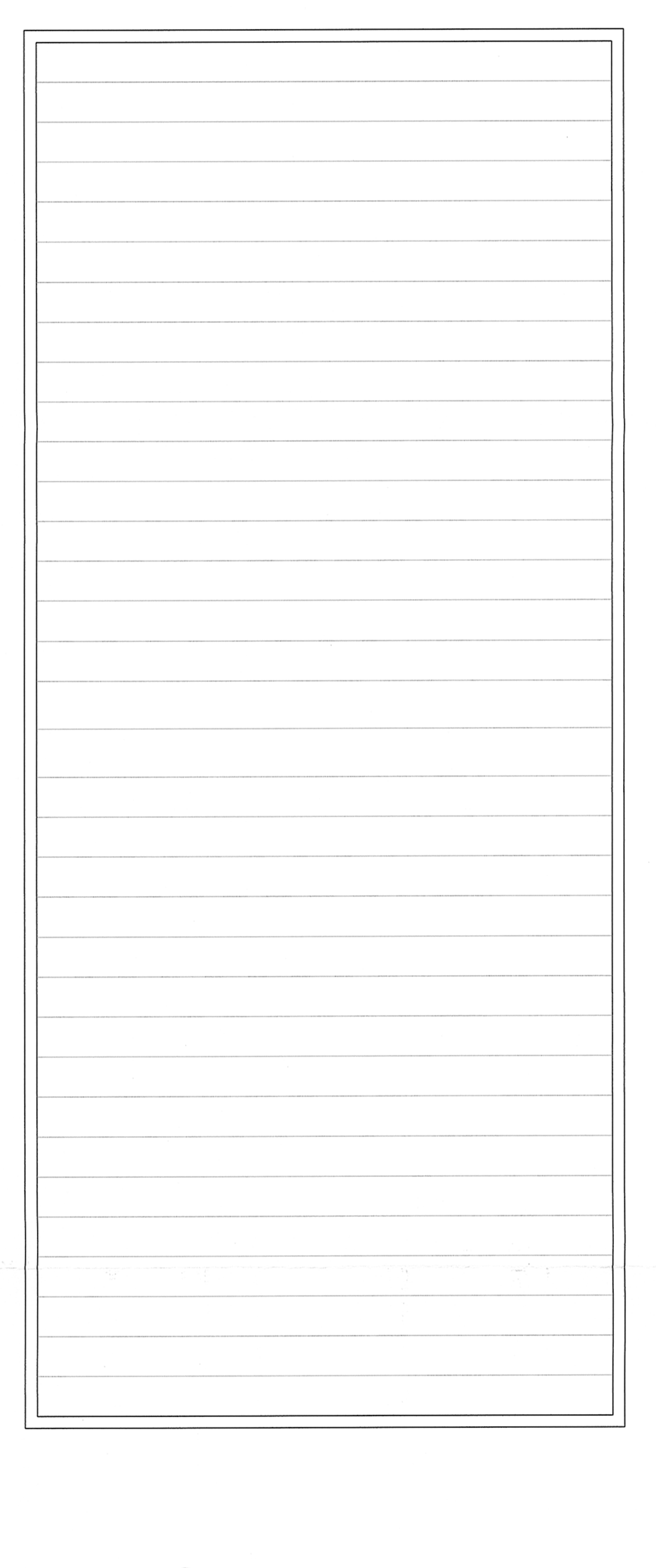

PIANTA COPERTURA RAPP. 1:100

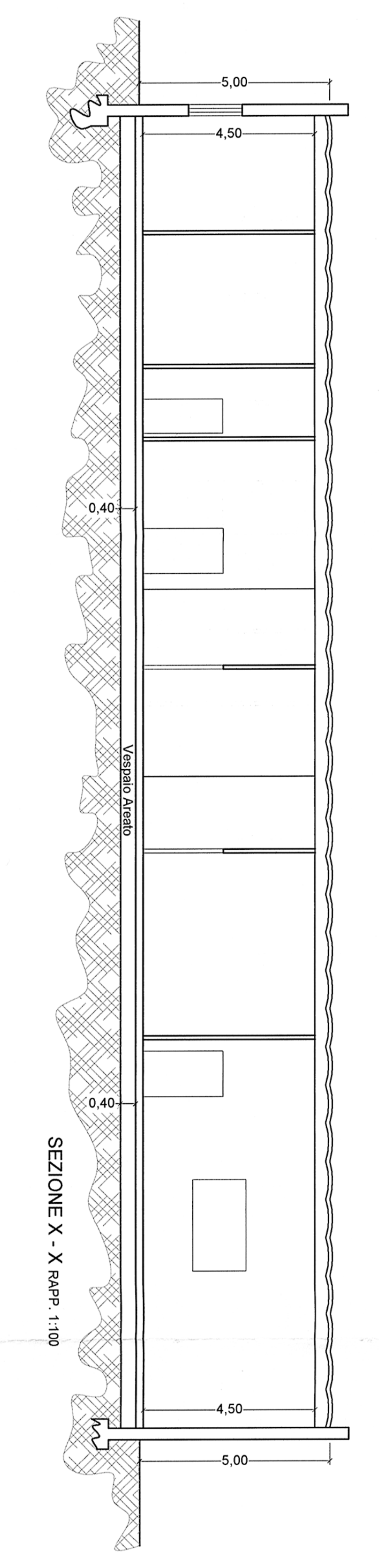

5,00
4,50
0,40
Vespaio Areato
0,40
4,50
5,00

SEZIONE X - X RAPP. 1:100

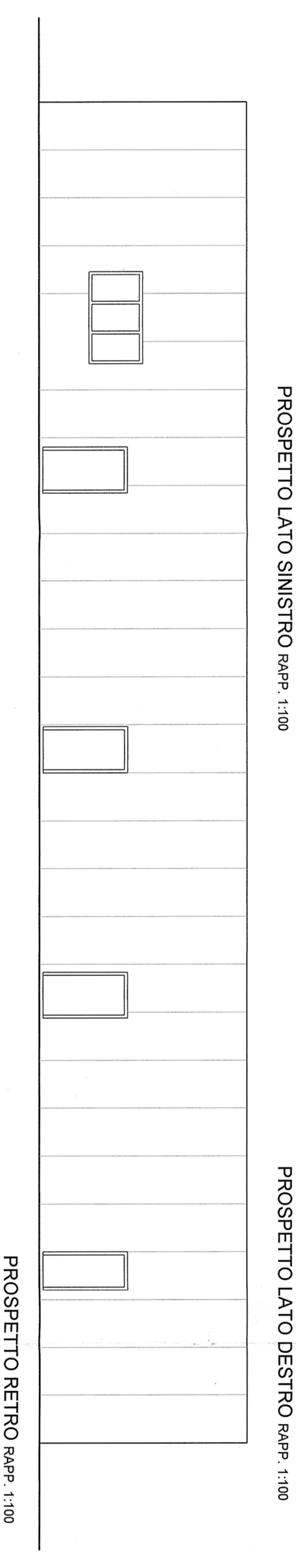

PROSPETTO RETRO RAPP. 1:100

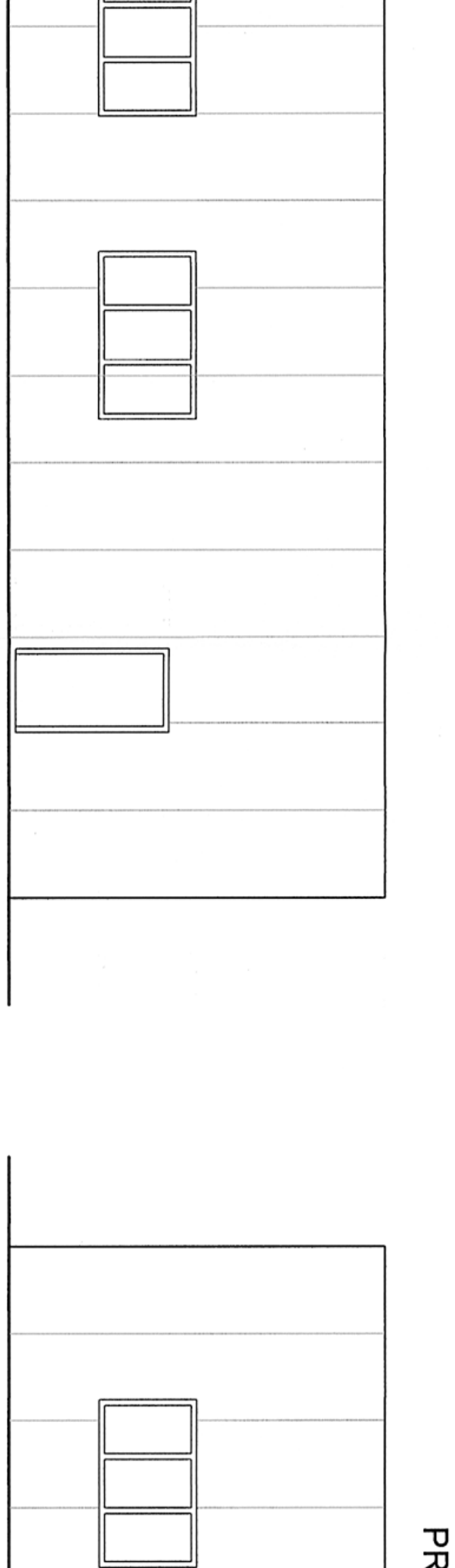

PROSPETTO LATO SINISTRO RAPP. 1:100

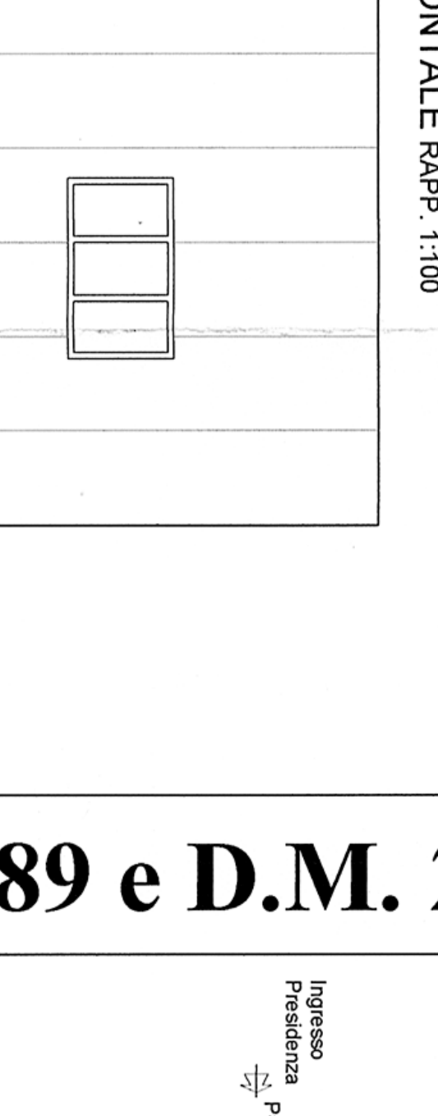

PROSPETTO LATO DESTRO RAPP. 1:100

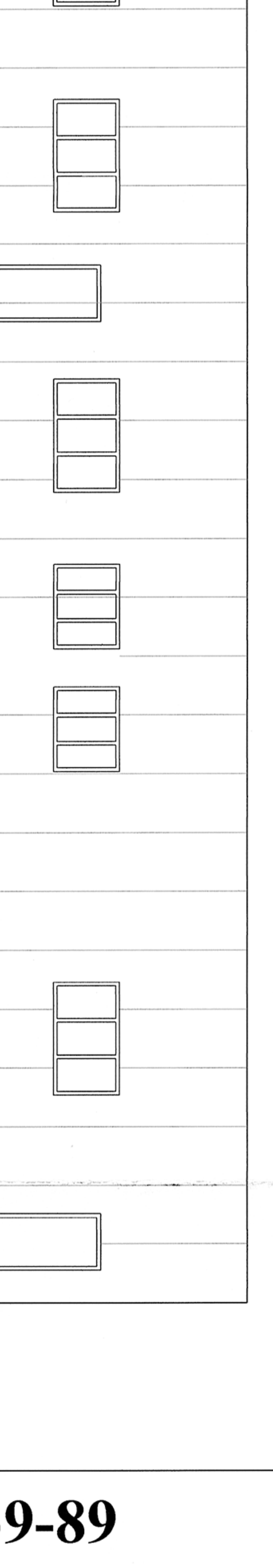

PROSPETTO FRONTALE RAPP. 1:100

## LEGGE 13 del 09-01-1989 e D.M. 239-89

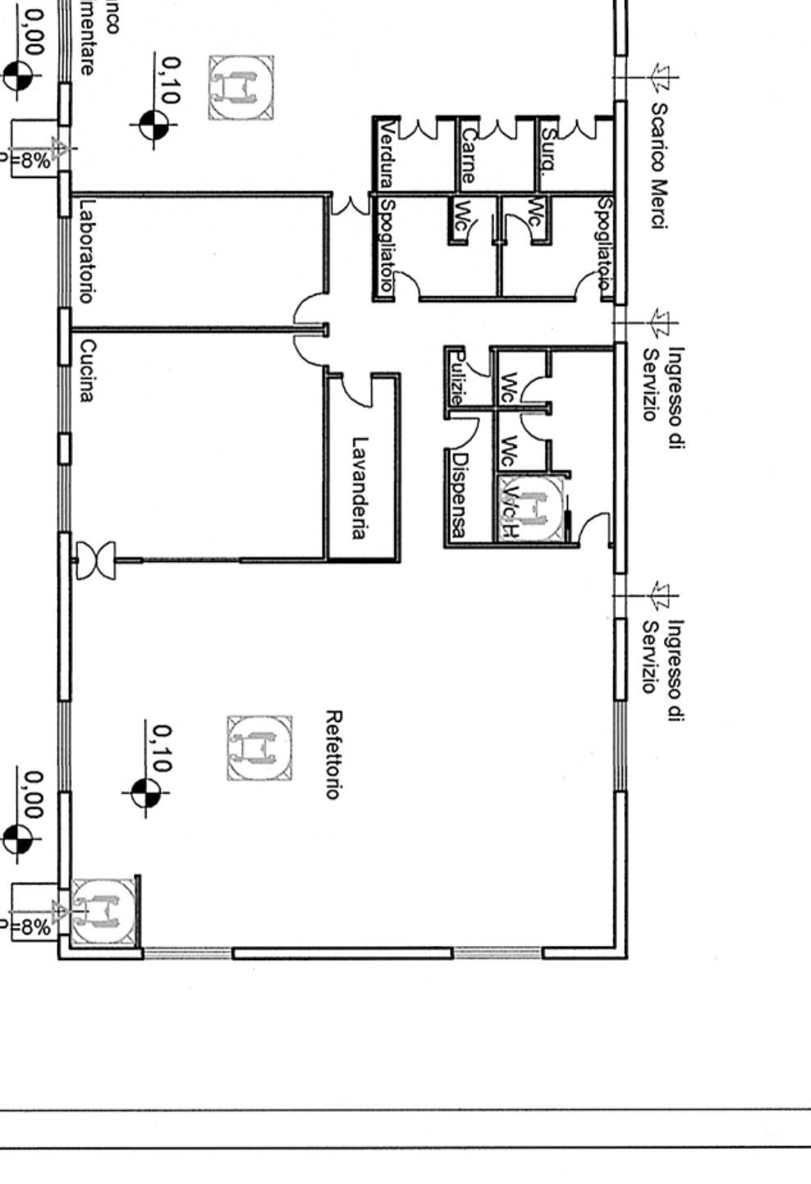

Ingresso Presidenza
P=8%
0,10
Presidenza
Segreteria Presidenza Fondazione
Segreteria
Wc
Deposito Fondazione
Wc H
P=8%
Ingresso Segreteria
Attività
Banco Alimentare
0,00
Ingresso al pubblico
P=8%
0,10
Scarico Merci
Verdura
Carne
Surg.
Wc
Wc
Spogliatoio
Spogliatoio
Laboratorio
Cucina
Ingresso di Servizio
Pulizie
Wc
Wc H
Dispensa
Lavanderia
Ingresso di Servizio
Refettorio
0,10
0,00
Ingresso al pubblico
P=8%

PIANTA PIANO TERRA RAPP. 1:200

LEGENDA

| | |
|---|---|
| Area Accessibile | Area utile per manovra carrozzella |
| 0,00 Indicazione quota altimetrica | Uscite – Entrate |
| P=8% Rampa di Accesso | |

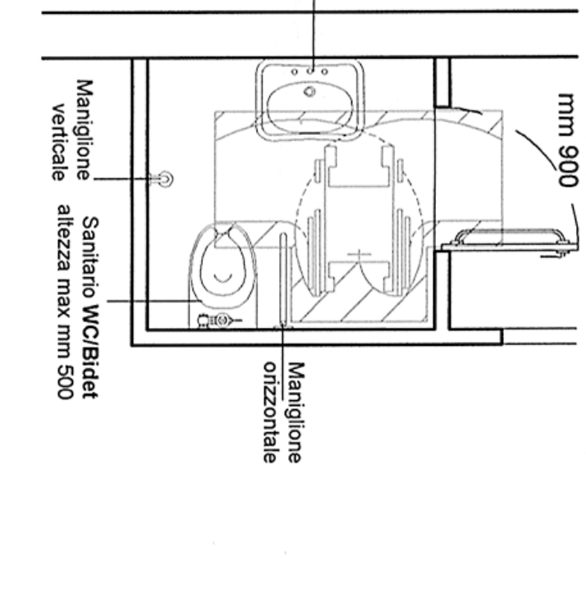

Porta luce netta mm 900
Lavabo altezza max mm 800
Specchio altezza compresa mm 900-1700
Maniglione verticale
Sanitario WC/Bidet altezza max mm 500
Maniglione orizzontale

PARTICOLARE WC HANDICAPPATO RAPP. 1:50